

BORSA İSTANBUL

BİST 100 endeksi günün %1,82 düşüşle 10.364,56 puandan tamamlandı. BİST 100 endeksi gün içinde en düşük 10.362,47 en yüksek ise 10.610,18 seviyesinden işlem gördü. Toplam işlem hacmi ise 148,3 milyar TL düzeyinde gerçekleşti.

En fazla işlem gören sektör endeksi 51,9 milyar TL ile BİST SİNAİ endeksi olurken, en fazla değer kazanan sektör endeksi %9,32 ile BİST SPOR endeksi oldu. En fazla değer kaybeden sektör endeksi ise -%4,05 ile BİST BANKA endeksi oldu.

XU100 endeksi içerisinde işlem gören 35 hissenin fiyatı yükselirken, 61 hissenin fiyatı düşmüştür. 4 hissenin ise fiyatı değişmemiştir.

Borsa İstanbul'un toplam işlem hacmi bir önceki işlem gününe göre %5,23 düşüşle (-8,2 milyar TL) 148,3 milyar TL oldu. 5 günlük ortalama işlem hacmi 159,6 milyar TL düzeyinde gerçekleşirken son gün işlem hacmi ortalamaya göre %7,08 düşüş kaydetmiştir.

PİYASA GÜNDEMİ

Amerikan ekonomisine dair makro veriler küresel piyasalar için ön planda kalmaya devam ediyor. Bu kapsamda dün JOLTS verisi hem tahminlerin hem de bir önceki ayın altında kalırken tahvil faizleri geriledi, Amerikan doları da önemli para birimlerine karşı değer kaybetti. Bugün odaklar yine Amerika'da olacak. TSİ 15:15'te ADP özel sektör istihdam değişimi verisini, 17:00'de ISM imalat dışı PMI endeksini alacağız. Verilerin beklentileri karşılamasına göre Amerikan doları yön bulacaktır. Euro Bölgesi için de bugün hizmet PMI verileri takip edilecek.

Yurtiçi piyasalarda ise dün hem kur hem de borsa tarafında hareketlilik arttı. Bu kapsamda TL kurlarında gözlenen hareketin, diğer gelişmekte olan ülkelerin para birimlerinin hareketine benzer ve paralel olması dikkat çekiyor. Öte yandan borsa tarafındaki satışlara baktığımızda ise karşımıza, hisse senedi ve kripto işlemlerinde elde edilen kazançların vergilendirilmesi ile ilgili çalışma yapıldığı haberi çıkıyor. Haber henüz medya tarafında yer alıyor ve resmi bir açıklama yok. Borsa İstanbul için baktığımızda daha önce de ifade ettiğimiz gibi kısa vadeli görünümde 9850-10000 bölgesine kadar kâr satışı olabileceğine dair görüşümüzü koruyoruz.

DÖVİZ PİYASASI

	Son	Gün %	Haf.%	Ay %
USDTRY	32,5795	1,22	1,06	0,76
EURTRY	35,4792	1,00	1,41	1,91
GBPTRY	41,6844	1,02	1,28	2,45
EURUSD	1,0879	-0,23	0,18	1,09
GBPUSD	1,2769	-0,30	0,06	1,77

DÖVİZ SEPETLERİ

	Son	Gün %	Haf. %	Ay %
Döviz Sepeti	33,5675	0,08	0,00	0,13
Dolar Endeksi (DXY)	104,1900	0,18	-0,48	-0,84

TAHVİL PİYASASI

Tahvil Faizleri	Son	Ö.Gün	Ö.Haf.	Ö.Ay
TL Referans Faiz	52,7%	52,7%	52,2%	49,2%
Türkiye 2 Yıllık	38,5%	38,9%	39,0%	39,8%
Türkiye 10 Yıllık	24,9%	24,7%	23,2%	25,9%
Almanya 10 Yıllık	2,5%	2,6%	2,6%	2,4%
ABD 2 Yıllık	4,8%	4,8%	5,0%	4,8%
ABD 10 Yıllık	4,3%	4,4%	4,5%	4,5%
ABD10y 2y Farkı	-44,5bp	-42,6bp	-43,7bp	-37,2bp

EMTİA PİYASASI

Emtia	Son	Gün %	Haf. %	Ay %
Altın Ons	2.327,0	-1,01	-1,47	1,05
Gümüş Ons	29,5	-4,00	-8,08	11,09
Brent	77,1	-1,25	-8,51	-6,73
Gram Altın	2.440,6	0,97	0,14	0,56

BORSA İSTANBUL ENDEKSLERİ

Performans	Kapanış	İşlem Hacmi	Gün %	Haf. %	Ay %	Yb %
BİST-100	10.365	106.544.505.571	-1,8	-2,9	0,9	38,7
BİST-30	11.291	82.102.464.558	-2,5	-3,6	1,3	40,8
BİST Sanayi	14.179	51.849.806.876	-0,7	-3,6	-5,8	23,0
BİST Banka	14.690	20.088.430.926	-4,1	-5,0	9,6	68,5
BİST Tüm	11.809	148.299.257.715	-1,1	-2,4	-0,4	37,7
Son ve Önceki Dönem		Son	Ö. Haf	Ö. Ay	Yılbaşı	Ö. Yıl
Yab.Takas Oranları (%)		39,14	38,97	39,59	37,95	27,49

BİST 100 ENDEKSİ

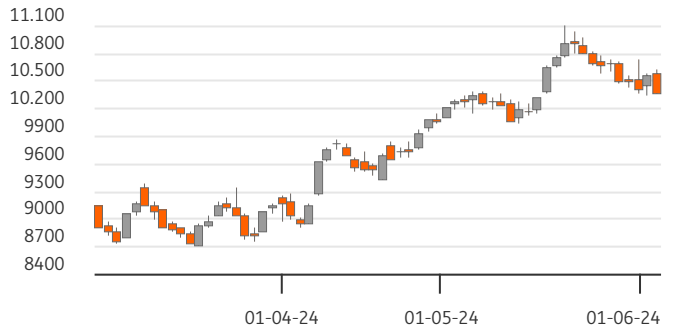

BİST-100 EN ÇOK DÜŞENLER

	Değ. %	Kapanış	Hacim	Hacim	Kapanış	Değ. %	
AGROT	-6,40	17,11	1.082,6	KRDMD	2.403	30,80	1,05
FROTO	-5,56	1.020,00	2.067,9	ULKER	1.341	149,90	3,67
AKBNK	-4,94	63,50	3.742,8	MGROS	959	493,25	0,56
VAKBN	-4,65	22,54	795,1	TAVHL	754	252,25	0,50
YKBK	-4,50	31,40	4.454,9	KOZAA	735	50,50	0,40

BİST-100 PARA GİRİŞİ

BİST-100 EN ÇOK YÜKSELENLER

	Değ. %	Kapanış	Hacim	Hacim	Kapanış	Değ. %	
BRYAT	5,10	2.567,50	458,9	THYAO	10.372	306,00	-1,92
AKSA	4,38	123,90	418,7	EREGL	8.081	49,16	-0,89
ULKER	3,67	149,90	1.341,5	ISCTR	6.488	16,01	-2,97
KCAER	3,60	54,65	464,3	KCHOL	5.251	227,00	-2,24
MAVI	3,42	99,75	480,1	TUPRS	4.970	168,60	-3,05

BİST-100 HACMİ EN YÜKSEKLER

	Değ. %	Kapanış	Hacim	Hacim	Kapanış	Değ. %
BİST-100		2022/12	2023/12	2024/03	3 Yıl Ort	Cari
F/K Oranı		6,07	9,51	8,87	8,2%	10,80
PD/DD Oranı		1,55	1,39	1,82	1,6%	2,09
Net Kar Marjı		10,3%	12,3%	12,2%	11,6%	42,0
Aktif Karlılığı		6,1%	4,7%	4,9%	5,2%	10,1
Özsermaye Karlılığı		32,7%	23,2%	25,5%	27,1%	30,5

Endeks ve Döviz Sözleşmeleri	Gün %	Açık Pozis. (AP)	AP Değ.
F_XU0300624	-2,81	308.193	42.730
F_XAUUSD0624	-0,75	86.873	-660
F_USDTRY0624	1,49	1.004.179	92.501
F_EURUSD0624	0,03	14.978	355
F_EURTRY0624	1,83	1.502	228

Ülke	Endeks	Kapanış	Gün %	Haf. %	Ay %
ABD	S&P 500	5.291	0,2%	-0,3%	3,2%
	DOW 30	38.711	0,4%	-0,4%	0,1%
	NASDAQ	16.857	0,2%	-1,0%	4,3%
Fransa	CAC40	7.938	-0,8%	-1,5%	-0,2%
Almanya	DAX	18.406	-1,1%	-1,5%	2,2%
İngiltere	FTSE	8.232	-0,4%	-0,3%	0,2%
Japonya	NIKKEI 225	38.837	-0,2%	0,0%	1,6%



BİST ENDEKSLERİ DESTEK DİRENÇ - HAREKETLİ ORTALAMA - PERFORMANS TABLOSU

Endeks	Kapanış	Destekler			Dirençler		Hareketli Ortalamalar			Performans			
		Destek 2	Destek 1	Pivot	Direnç 1	Direnç 2	5 HO	20 HO	50 HO	Gün. %	Haf. %	Aylık %	Yıllık %
XU100	10.364,56	10.198,03	10.281,29	10.445,74	10.529,00	10.693,45	10.456,46	10.485,33	9.908,72	-1,8%	-2,9%	0,9%	102,6%
XU050	9.152,37	8.990,05	9.071,21	9.231,74	9.312,90	9.473,43	9.271,41	9.277,28	8.761,36	-2,2%	-3,4%	0,8%	99,2%
XU030	11.291,05	11.067,06	11.179,05	11.399,39	11.511,38	11.731,72	11.466,34	11.443,57	10.761,78	-2,5%	-3,6%	1,3%	99,9%
XUSIN	14.178,81	14.039,87	14.109,34	14.248,28	14.317,75	14.456,69	14.285,61	14.716,48	14.376,77	-0,7%	-3,6%	-5,8%	69,3%
XUMAL	11.891,75	11.666,88	11.779,32	12.004,18	12.116,62	12.341,48	12.042,41	11.957,71	11.095,25	-2,0%	-3,6%	4,2%	141,9%
XBANK	14.689,68	14.179,77	14.434,73	14.939,37	15.194,33	15.698,97	15.014,53	14.485,01	13.091,89	-4,1%	-5,0%	9,6%	212,7%

BİST 30 HİSSELERİ DESTEK DİRENÇ - HAREKETLİ ORTALAMA - PERFORMANS TABLOSU

Hisse	Kapanış	Destekler			Dirençler		Hareketli Ortalamalar			Performans			
		Destek 2	Destek 1	Pivot	Direnç 1	Direnç 2	5 HO	20 HO	50 HO	Gün. %	Haf. %	Aylık %	Yıllık %
AKBNK	63,50	60,90	62,20	64,80	66,10	68,70	65,68	63,37	57,52	-4,9%	-9,0%	5,7%	277,6%
ALARK	121,00	118,87	119,93	121,47	122,53	124,07	120,65	118,24	122,68	0,1%	2,3%	3,7%	79,8%
ASELS	59,20	58,17	58,68	59,72	60,23	61,27	59,18	60,75	58,90	-2,0%	-0,7%	-4,8%	141,8%
ASTOR	98,00	96,87	97,43	98,37	98,93	99,87	98,90	103,38	99,37	-0,5%	-4,7%	-5,9%	77,4%
BIMAS	492,00	466,00	479,00	488,00	501,00	510,00	484,10	468,25	415,83	-1,0%	2,1%	17,9%	244,7%
BRSAN	498,00	480,33	489,17	504,58	513,42	528,83	498,05	536,61	582,18	0,2%	-2,4%	-19,7%	139,2%
EKGYO	8,91	8,64	8,77	8,99	9,12	9,34	8,98	9,20	9,58	-0,1%	-4,0%	-13,8%	22,1%
ENKAI	40,88	39,80	40,34	41,24	41,78	42,68	41,18	39,07	36,55	-2,9%	1,9%	10,8%	57,1%
EREGL	49,16	47,93	48,55	49,67	50,29	51,41	48,84	47,64	44,13	-0,9%	-0,5%	11,3%	45,7%
FROTO	1.020,00	961,33	990,67	1.041,33	1.070,67	1.121,33	1.072,60	1.144,20	1.128,65	-5,6%	-8,6%	-10,0%	82,6%
GARAN	104,30	99,37	101,83	106,37	108,83	113,37	104,60	96,38	83,02	-4,0%	4,1%	22,8%	280,5%
GUBRF	154,50	151,63	153,07	155,43	156,87	159,23	154,80	158,19	157,40	0,5%	-5,1%	-5,2%	-42,3%
HEKTS	14,65	14,38	14,52	14,77	14,91	15,16	14,78	15,45	15,71	-1,4%	-3,7%	-8,9%	-50,3%
ISCTR	16,01	15,44	15,73	16,19	16,48	16,94	16,00	15,00	13,36	-3,0%	1,1%	16,6%	235,0%
KCHOL	227,00	219,93	223,47	230,53	234,07	241,13	239,43	244,29	222,15	-2,2%	-9,1%	-2,4%	176,4%
KONTR	201,70	194,50	198,10	204,80	208,40	215,10	205,78	217,36	229,41	-4,5%	-4,0%	-25,0%	37,8%
KOZAL	21,34	20,95	21,15	21,45	21,65	21,95	21,34	21,75	22,50	0,0%	-5,2%	-8,7%	-7,0%
KRDMD	30,80	29,59	30,19	30,89	31,49	32,19	29,63	28,71	26,07	1,0%	4,3%	9,6%	71,1%
ODAS	8,42	8,16	8,29	8,53	8,66	8,90	8,77	9,23	9,19	-2,3%	-9,5%	-15,8%	20,5%
OYAKC	59,50	58,87	59,18	59,82	60,13	60,77	60,98	62,11	60,20	-1,0%	-5,7%	-3,3%	39,0%
PETKM	21,08	20,69	20,89	21,27	21,47	21,85	20,91	20,75	20,59	-1,2%	-2,4%	0,5%	46,3%
PGSUS	209,30	203,83	206,57	211,03	213,77	218,23	206,48	208,63	192,13	-0,5%	-0,3%	-1,5%	113,5%
SAHOL	97,70	94,50	96,10	98,95	100,55	103,40	99,05	100,02	90,22	-2,9%	-3,4%	4,7%	148,3%
SASA	45,40	43,89	44,65	45,87	46,63	47,85	45,24	46,74	43,25	-0,7%	-3,0%	-2,8%	-21,7%
SISE	48,24	47,39	47,81	48,65	49,07	49,91	50,34	52,01	49,22	-1,5%	-9,9%	-4,9%	17,3%
TCELL	99,75	96,58	98,17	100,78	102,37	104,98	97,86	89,86	80,29	-2,8%	9,9%	21,5%	186,5%
THYAO	306,00	299,67	302,83	308,42	311,58	317,17	306,55	314,73	308,13	-1,9%	-1,9%	-5,8%	103,9%
TOASO	297,25	290,58	293,92	300,33	303,67	310,08	309,50	296,04	276,15	-3,4%	-6,5%	11,3%	54,9%
TUPRS	168,60	164,13	166,37	170,83	173,07	177,53	177,58	185,87	182,38	-3,0%	-10,1%	-16,2%	169,6%
YKBNK	31,40	30,15	30,77	31,97	32,59	33,79	33,05	33,59	30,92	-4,5%	-10,5%	1,4%	183,7%





BİST 30 HİSSELERİ TEMEL VERİLER

Hisse	Çarpanlar		Piy.Değ.(Mn USD)		Karlılık				Büyüme			Borç.	YP
	F/K	PD/DD	Cari	Son Bilanço Dönemi	Aktif Karlılık	Özser. Karlılık	FAVÖK Marjı	Net Kar Marjı	Net Satış Çeyrek	FAVÖK Çeyrek	Net Kar Çeyrek	Net Borç /FAVÖK	Net Poz. (Mn USD)
AKBNK	4,79	1,55	10.270	7.541	0,8%	7,2%	-	40,5%	13,6%	-	-12,2%	-	712
ALARK	7,94	1,28	1.637	1.341	11,9%	17,4%	-14,5%	-102,1%	-22,5%	-	-	-76,80	48
ASELS	27,95	2,65	8.396	7.930	1,2%	2,0%	22,4%	9,3%	-63,5%	-61,7%	-	1,22	651
ASTOR	19,38	6,67	3.042	2.968	3,8%	5,8%	28,0%	9,9%	-27,7%	-43,4%	-63,2%	-0,54	51
BIMAS	19,35	4,32	9.291	6.212	11,3%	24,3%	-0,2%	5,1%	94,6%	-	92,0%	1,12	19
BRSAN	22,61	2,55	2.195	2.766	0,8%	1,8%	6,9%	2,2%	-0,5%	28,2%	-63,6%	1,12	-65
EKGYO	-	0,58	1.053	889	-3,2%	-6,3%	14,0%	-47,2%	816,0%	466,9%	-	-2,24	0
ENKAI	13,74	1,03	7.628	6.472	2,0%	2,6%	16,3%	25,7%	-13,3%	-34,3%	-32,4%	-6,47	518
EREGL	18,03	0,83	5.351	4.592	2,1%	3,4%	15,1%	11,3%	6,1%	46,5%	-29,1%	2,51	-20
FROTO	7,18	3,98	11.132	12.314	4,7%	16,0%	8,1%	7,2%	-33,2%	-38,1%	-62,6%	1,54	-1.493
GARAN	4,66	1,72	13.624	8.918	1,3%	10,4%	-	58,1%	-4,4%	-	-25,0%	-	805
GUBRF	-	3,86	1.605	1.747	-1,2%	-3,4%	12,1%	-6,5%	80,1%	87,1%	-	2,06	-65
HEKTS	-	4,91	1.153	1.730	-3,6%	-11,1%	-47,2%	-48,8%	77,6%	-	-	-	33
ISCTR	5,45	1,46	12.448	8.827	0,7%	6,0%	-	39,7%	7,2%	-	-30,5%	-	-296
KCHOL	9,15	1,25	17.903	15.659	0,1%	0,4%	8,2%	0,3%	-37,3%	-56,8%	-	1,56	692
KONTR	67,46	11,50	1.255	1.454	3,9%	15,2%	13,1%	36,6%	-53,4%	-63,4%	-	9,03	-
KOZAL	168,29	3,31	2.125	2.128	1,7%	1,9%	30,9%	-136,7%	47,9%	-0,9%	-	-3,67	-13
KRDMD	22,11	0,95	747	631	2,5%	4,3%	-5,1%	1,4%	129,7%	-	556,0%	-0,80	-357
ODAS	3,10	1,00	367	393	16,3%	31,8%	39,4%	-28,0%	71,1%	140,6%	-	-0,21	37
OYAKC	9,13	2,78	2.307	2.188	22,9%	35,9%	25,7%	17,4%	131,4%	72,8%	0,4%	-0,45	-22
PETKM	4,62	0,93	1.662	1.558	1,1%	2,3%	0,0%	5,3%	-39,6%	-	-81,4%	-	-1.050
PGSUS	5,81	1,90	3.255	2.578	-2,1%	-9,6%	6,8%	-20,1%	-6,3%	-67,3%	-	4,18	-703
SAHOL	13,30	0,93	6.382	4.196	0,7%	7,0%	14,8%	-9,0%	82,2%	4,2%	-	0,19	1.147
SASA	10,12	2,84	7.639	7.057	8,7%	20,1%	20,4%	100,5%	-46,2%	-34,1%	-20,8%	7,23	-2.444
SISE	10,44	0,94	4.596	4.391	1,0%	2,0%	7,7%	5,8%	-29,0%	32,3%	-37,4%	3,41	485
TCELL	14,20	1,53	6.825	4.617	1,3%	3,0%	46,4%	8,9%	-26,8%	-27,6%	140,0%	0,79	0
THYAO	2,55	0,82	13.133	12.737	0,8%	2,0%	10,5%	4,7%	1,1%	-29,8%	-92,6%	2,09	-8.582
TOASO	9,81	4,16	4.622	4.293	4,1%	12,0%	13,3%	8,3%	-42,8%	-41,4%	7,2%	-0,61	150
TUPRS	6,36	1,43	10.103	10.572	0,1%	0,2%	5,7%	0,2%	-45,6%	-76,2%	-98,3%	-0,61	-16
YKBNK	4,04	1,47	8.249	7.159	0,6%	6,6%	-	27,0%	3,9%	-	-46,6%	-	214

TEMETTÜ TAKVİMİ

Kod	Piyasa Değeri (Bin TL)	Net Kar (Bin TL)	Brüt Tem. Tutarı (Bin TL)	Tem. Dağ. Oranı	Hisse Başına Brüt Tutar	Hisse Başına Net Tutar	Tem. Verimi	Tem. Dağıtım Tarihi	Tem. Ödeme Kalan Gün	Tem. Ödeme Bilgisi
VAKKO	18.112.000,00	1.944.356,88	400.000	20,57%	2,50	2,25	2,21%	04.06.2024	0	04.06.2024
ECILC	37.312.407,00	2.739.838,00	808.607	29,51%	1,18	1,06	2,17%	05.06.2024	1	05.06.2024
ECZYT	25.735.500,00	973.377,78	546.000	56,09%	5,20	4,68	2,12%	05.06.2024	1	05.06.2024
AKSEN	56.803.987,09	5.496.564,95	1.600.000	29,11%	1,30	1,17	2,82%	06.06.2024	2	06.06.2024
SARKY	17.150.000,00	1.452.211,39	222.222	15,30%	0,44	0,40	1,30%	07.06.2024	3	07.06.2024
MARBL	3.412.998,00	129.040,14	12.757	9,89%	0,06	0,05	0,37%	10.06.2024	6	10.06.2024
KLKIM	11.150.400,00	430.387,26	65.000	15,10%	0,14	0,13	0,58%	12.06.2024	8	12.06.2024
PAPIL	4.125.000,00	54.150,90	2.000	3,69%	0,06	0,05	0,05%	12.06.2024	8	12.06.2024
PETUN	3.802.646,25	479.372,76	97.070	20,25%	2,24	2,02	2,55%	24.06.2024	20	24.06.2024
DEVA	19.541.884,42	3.385.418,49	387.347	11,44%	0,25	0,23	1,98%	25.06.2024	21	25.06.2024



ŞİRKETLERDEN HABERLER

ARDYZ	04.06.2024 20:16 ARD Grup Bilişim Teknolojileri A.Ş. 2023 Yılı Kar Payı Dağıtımına İlişkin Genel Kurul Kararı Haberin Devamı
ARDYZ	04.06.2024 20:05 ARD Grup Bilişim Teknolojileri A.Ş. 2023 Yılı Olağan Genel Kurul Toplantı Sonucu Haberin Devamı
KLGYO	04.06.2024 19:55 Kiler Gayrimenkul Yatırım Ortaklığı A.Ş. 2023 Yılı Dönem Sonucu İçin Genel Kurul'a Yapılacak Teklif Hk Haberin Devamı
KLGYO	04.06.2024 19:55 Kiler Gayrimenkul Yatırım Ortaklığı A.Ş. 2023 Yılı Olağan Genel Kurul Toplantısı Haberin Devamı
SISE	04.06.2024 19:14 Türkiye Şişe ve Cam Fabrikaları A.Ş. Payların Geri Alınmasına İlişkin Bildirim Haberin Devamı
KOPOL	04.06.2024 19:11 Koza Polyester Sanayi Ve Ticaret A.Ş. 2023 Yılı Kar Payı Dağıtımına İlişkin Genel Kurul Kararı Haberin Devamı
KOPOL	04.06.2024 19:10 Koza Polyester Sanayi Ve Ticaret A.Ş. 2023 Yılı Olağan Genel Kurul Toplantısı Haberin Devamı
VERUS	04.06.2024 18:55 Verusa Holding A.Ş.,Verusaturk Girişim Sermayesi Yatırım Ortaklığı Anonim Şirketi VERTU Pay Alım Bildirimi Haberin Devamı
INVES	04.06.2024 18:53 Investco Holding A.Ş. Pay Geri Alım İşlemleri Hk Haberin Devamı
ALFAS	04.06.2024 18:48 Alfa Solar Enerji Sanayi ve Ticaret A.Ş. Pay Geri Alım İşlemleri Hakkında Haberin Devamı
LILAK	04.06.2024 18:46 Lila Kağıt Sanayi Ve Ticaret A.Ş. Halka Arzdan Elde Edilen Fonun Kullanım Yerlerine İlişkin Rapor Haberin Devamı
ALFAS	04.06.2024 18:43 Alfa Solar Enerji Sanayi ve Ticaret A.Ş. 2023 Yılı Olağan Genel Kurul Toplantısı Hakkında Haberin Devamı
EBEBK	04.06.2024 18:40 Ebebek Mağazacılık A.Ş. Fon Kullanım Raporu Haberin Devamı
KCAER	04.06.2024 18:30 Kocaer Çelik Sanayi ve Ticaret A.Ş. Bedelsiz Sermaye Arttırımına İlişkin SPK Başvurusunun Güncellenmesi Haberin Devamı
GEDIK	04.06.2024 18:15 Gedik Yatırım Menkul Değerler A.Ş. 04.06.2024 tarihli pay geri alım işlemleri Haberin Devamı
GENIL	04.06.2024 18:06 Gen İlaç ve Sağlık Ürünleri Sanayi Ve Ticaret A.Ş. 2023 Yılı Dönem Karından ilk taksitin dağıtılması Haberin Devamı
ENERY	04.06.2024 17:24 Enerya Enerji A.Ş. Kar Payı Dağıtım İşlemlerine İlişkin Bildirim Haberin Devamı
KARSN	04.06.2024 17:08 Karsan Otomotiv Sanayii Ve Ticaret A.Ş. 2023 yılı Kar Payı Dağıtımına İlişkin Genel Kurul Kararı Haberin Devamı
BRISA	04.06.2024 16:59 Brisa Bridgestone Sabancı Lastik San.ve Tic.A.Ş.,Çimsa Çimento Sanayi Ve Ticaret A.Ş.,Zorlu Enerji Elektrik Üretim A.Ş.,Gedik Yatırım Menkul Değerler A.Ş.,Ak Yatırım Menkul Değerler A.Ş.,KT Kira Sertifikaları Varlık Kiralama Anonim Şirketi,Nurol Yatırım Bankası A.Ş.,Tiryaki Agro Gıda Sanayi Ve Ticaret A.Ş.,Yapı Kredi Faktoring A.Ş.,Merkezi Kayıt Kuruluşu A.Ş.,Goldman Sachs International Borçlanma Araçları, Yatırım Fonları ve Varant İtf/Kupon/Getiri/ Nakdi Uzlaşi Ödeme İşlemleri Haberin Devamı
GENTS	04.06.2024 16:51 Gentaş Dekoratif Yüzeyler Sanayi Ve Ticaret A.Ş.,Türkiye Şişe ve Cam Fabrikaları A.Ş.,TGS Dış Ticaret A.Ş.,Büyük Şefler Gıda Turizm Tekstil Danışmanlık Organizasyon Eğitim Sanayi Ve Ticaret A.Ş. Hak Kullanım İşlemleri Haberin Devamı

ING Yatırım Menkul Değerler A.Ş.

Unvan : ING Yatırım Menkul Değerler A.Ş.
Adres : Reşit Paşa Mahallesi Eski Büyükdere Cad. No:8 Kat:10 34467 Sarıyer/İstanbul
E-Posta : ingyatirim@ingyatirim.com.tr
Tel : 0850 222 0 600

YASAL UYARI

Bu Bülten; bir veya daha fazla sermaye piyasası aracı veya bunları ihraç eden ortaklıklar ve kuruluşlar ile piyasa eğilimleri hakkında, belirli bir kişiye veya mali durumları, risk ve getiri tercihleri benzer nitelikteki bir gruba yönelik olmamak kaydıyla, ING Yatırım Menkul Değerler A.Ş. müşterilerine ve/veya dağıtım kanallarına yönelik olarak ING Yatırım Menkul Değerler A.Ş.'nin anlaşmalı olduğu dışarıdan hizmet sağlayıcı kuruluşlar tarafından hazırlanmakta olup, Bu Bülten içerisinde sunulan bilgi, analiz, veri ve yorumlar yatırım danışmanlığı faaliyeti kapsamında değildir. Bu Bülten; genel nitelikte yorum ve tavsiye sunulması amacıyla, sermaye piyasası araçlarının mevcut veya gelecekteki fiyat veya değerlerine ilişkin araştırmalardan veya diğer bilgilerden yararlanılarak genel yatırım tavsiyesi olarak hazırlanmaktadır. Yatırım danışmanlığı hizmeti, yetkili kuruluşlar tarafından kişilerin risk ve getiri tercihleri dikkate alınarak kişiye özel sunulmakta olup, genel yatırım tavsiyeleri ise kişiye özel olmayan yatırım stratejileri veya tavsiyeleri içermektedir. Bu sebeple, Bu Bülten içerisinde sunulan bilgi, analiz, veri ve yorumlar mali durumunuz ile risk ve getiri tercihlerinize uygun olmayabileceği gibi, sadece Bu Bülten'e dayanılarak yatırım kararı verilmesi beklentilerinize uygun sonuçlar doğurmayabilir.

